

VIE L'ÂGE

Un parcours entre aujourd'hui et demain

Vieillir en beauté, c'est vieillir avec son cœur
sans remord, sans regret, sans regarder l'heure
Aller de l'avant, arrêter d'avoir peur
car à chaque âge se rattache un bonheur.

Vieillir en beauté, c'est vieillir avec son corps,
le garder sain en dedans, beau en dehors,
ne jamais abdiquer devant un effort,
l'âge n'a rien à voir avec la mort.

Vieillir en beauté, c'est donner un coup de pouce
à ceux qui se sentent perdus dans la brousse
qui ne croient plus que la vie peut être douce
et qu'il y a toujours quelqu'un à la rescousse.

Vieillir en beauté, c'est vieillir positivement
ne pas pleurer sur ses souvenirs d'antan
être fier d'avoir les cheveux blancs
car, pour être heureux, on a encore le temps.

Vieillir en beauté, c'est vieillir avec amour
savoir donner sans rien attendre en retour
car, où que l'on soit, à l'aube du jour,
il y a quelqu'un à qui dire bonjour.

Vieillir en beauté, c'est vieillir avec espoir
être content de soi en se couchant le soir
et lorsque viendra le point de non recevoir
se dire qu'au fond, ce n'est qu'un au revoir.

Ghyslaine Delisle



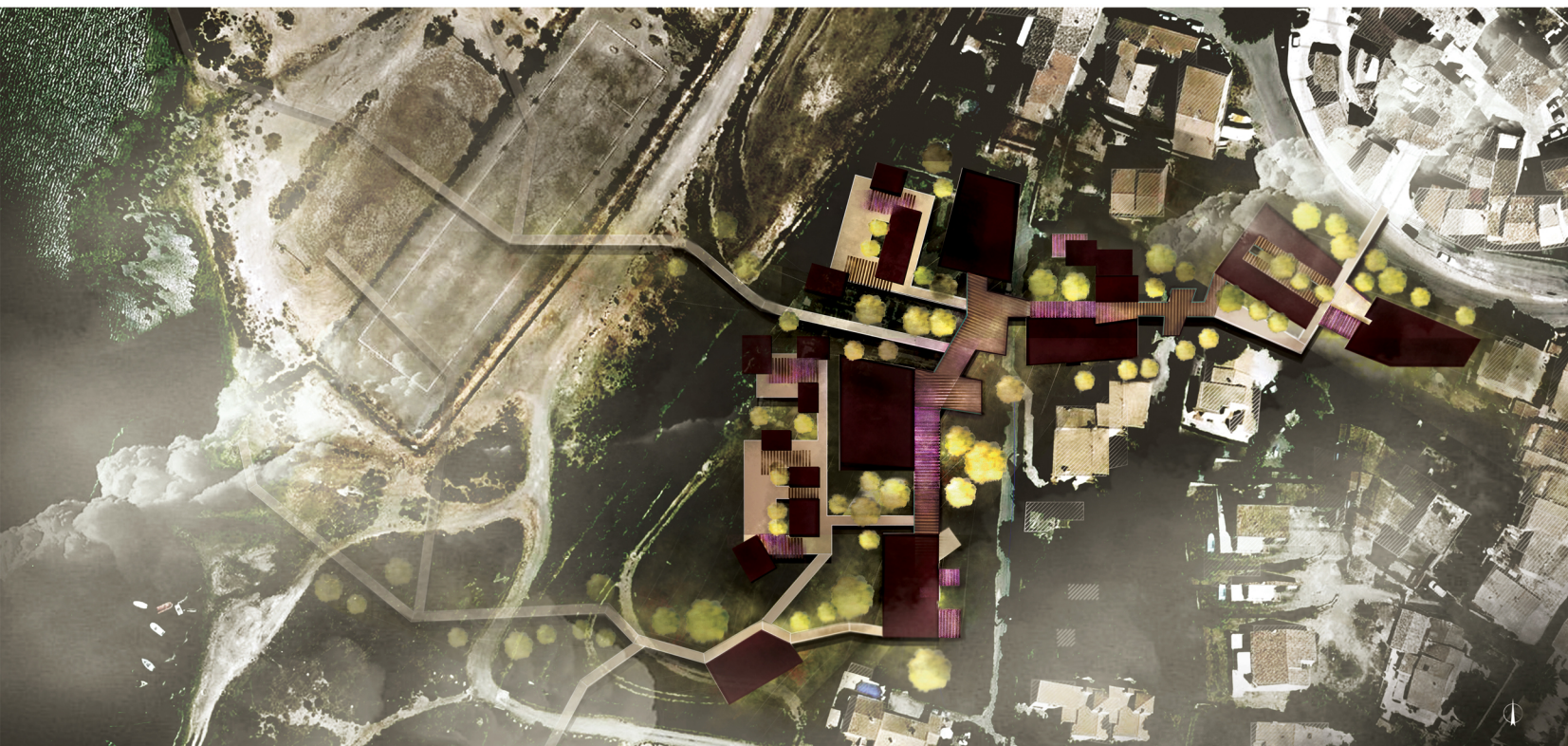

PRÉAMBULE

1 DÉMARCHE CONCEPTUELLE

De Village à « Vie l'âge »

Fragmenter pour mieux lier

Expérimentation sur site : Balaruc-le vieux

2 PROMENADE ARCHITECTURALE

De la diversité des personnes âgées

Vers une pluralité des ambiances

3 ET DEMAIN ?

PRÉAMBULE



PRÉAMBULE





« *De village à vie l'âge* »

DÉMARCHE CONCEPTUELLE

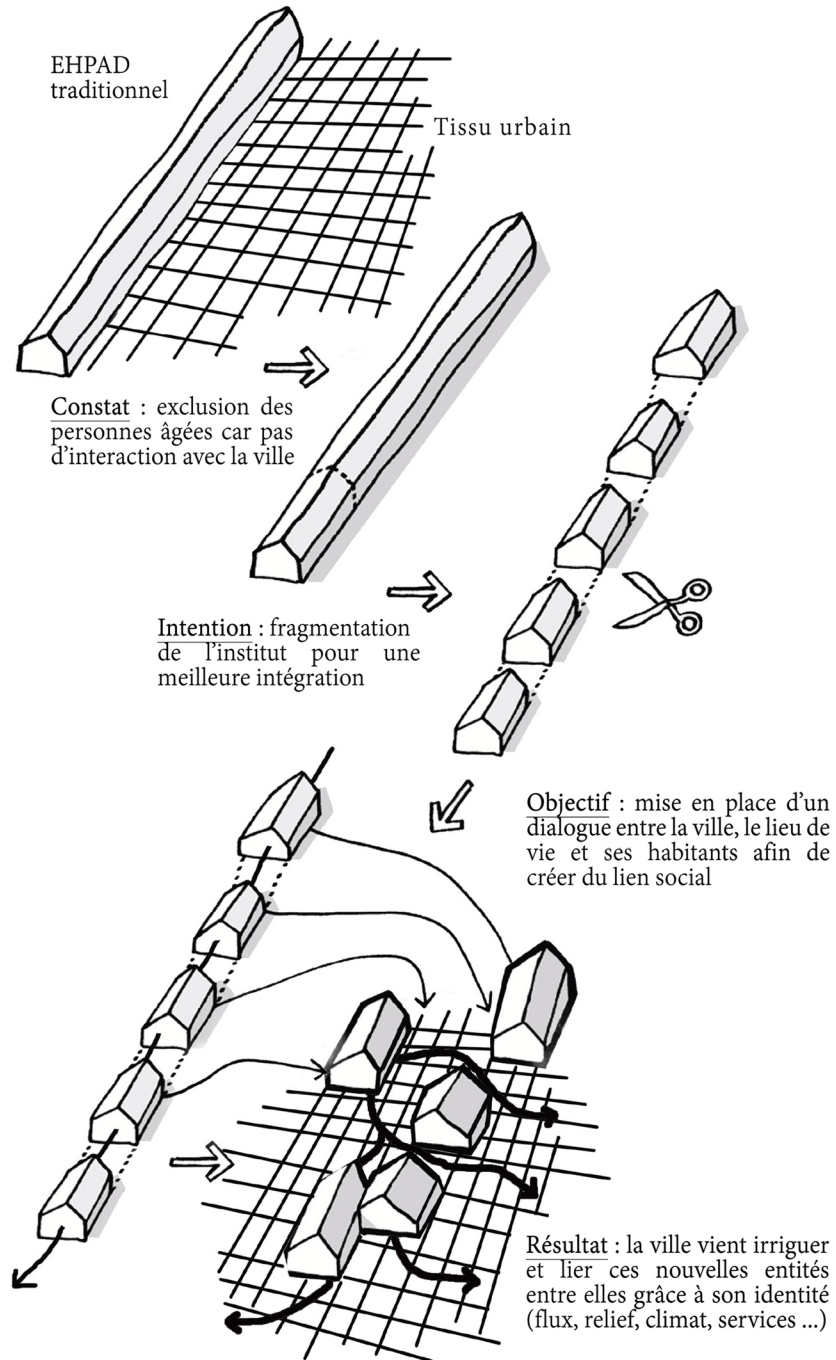

« *Fragmenter pour mieux lier* »

DÉMARCHE CONCEPTUELLE

« Expérimentation : Balaruc-le-vieux »

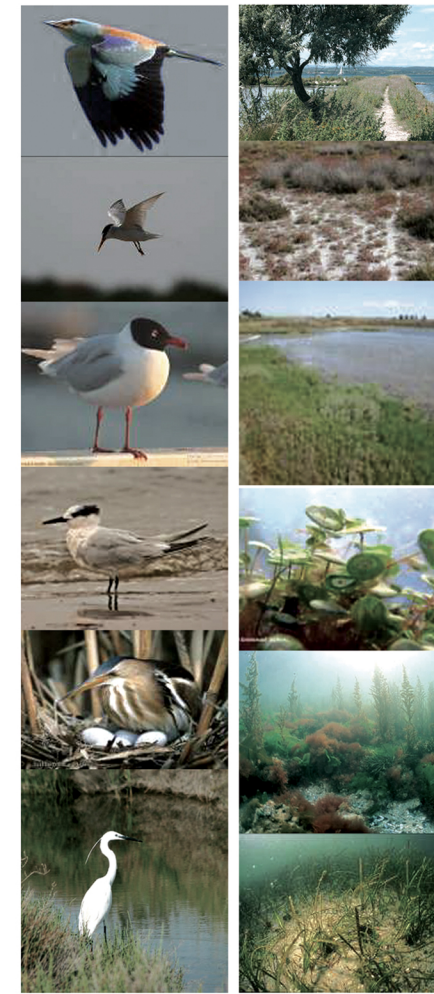
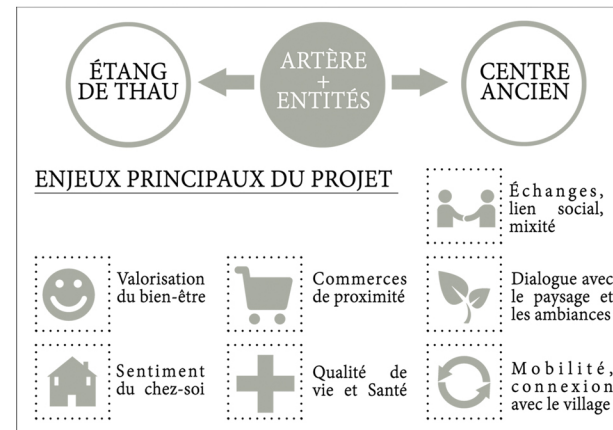

PROMENADE ARCHITECTURALE

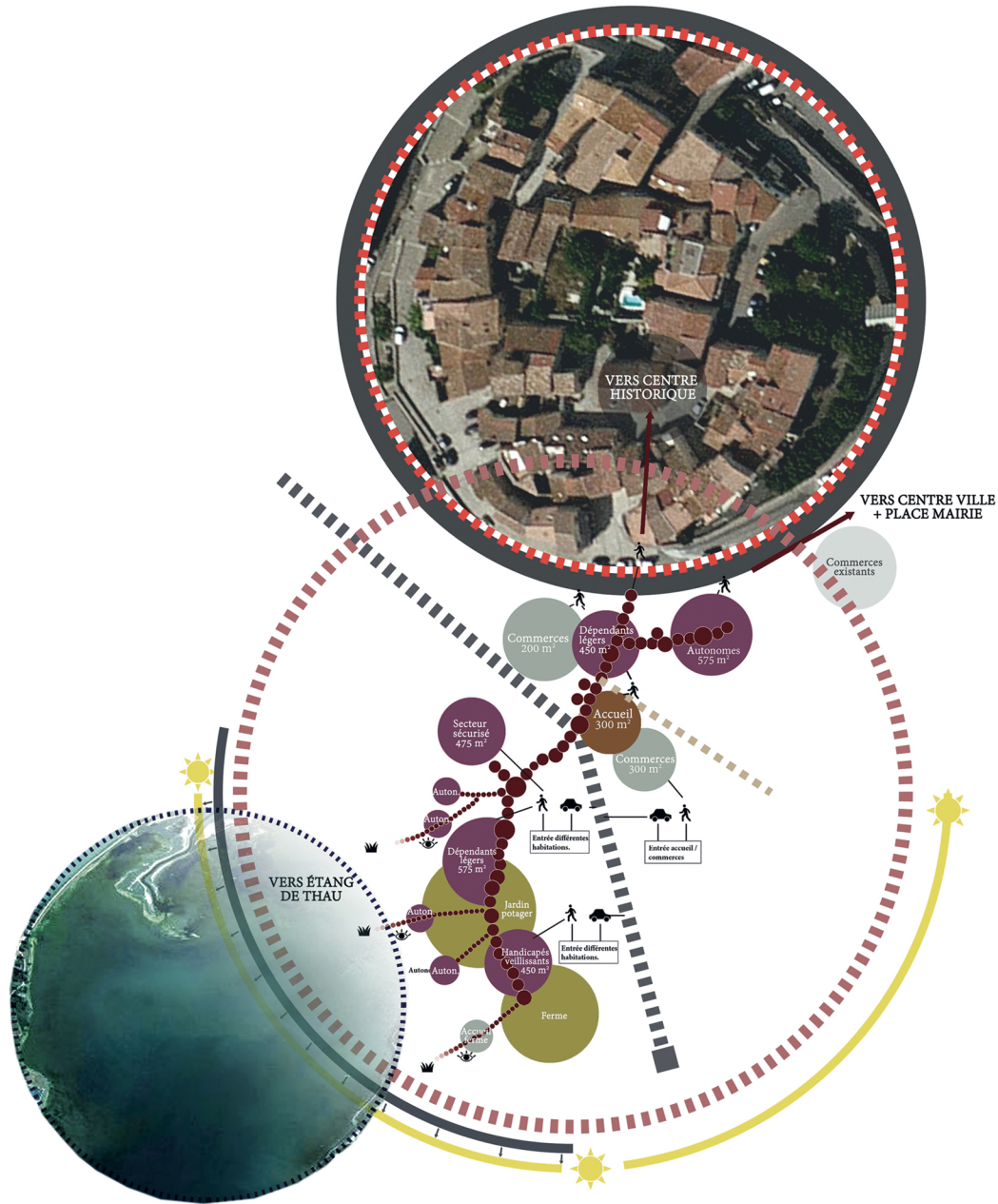

« De la diversité des personnes âgées ... »

PROMENADE ARCHITECTURALE



ENTRELACEMENT DU CONCEPT VIE L'ÂGE AVEC BALARCUC-LE-VIEUX

PROMENADE ARCHITECTURALE



Autonomes

potager partagé

WC

salle personnelle

Secteur sécurisé

gardié

pharmacie

pressing

Accueil

loc.

WC

visit.

loc.

bureau

bureau

bureau

Autonomes

Dépendants légers

WC

salle personnelle

Autonomes

Handicapés vieillissants

salle personnelle

étable

écurie

bureau

bureau

atelier

WC

Accueil ferme pédagogique

Plan RDC



PROMENADE ARCHITECTURALE

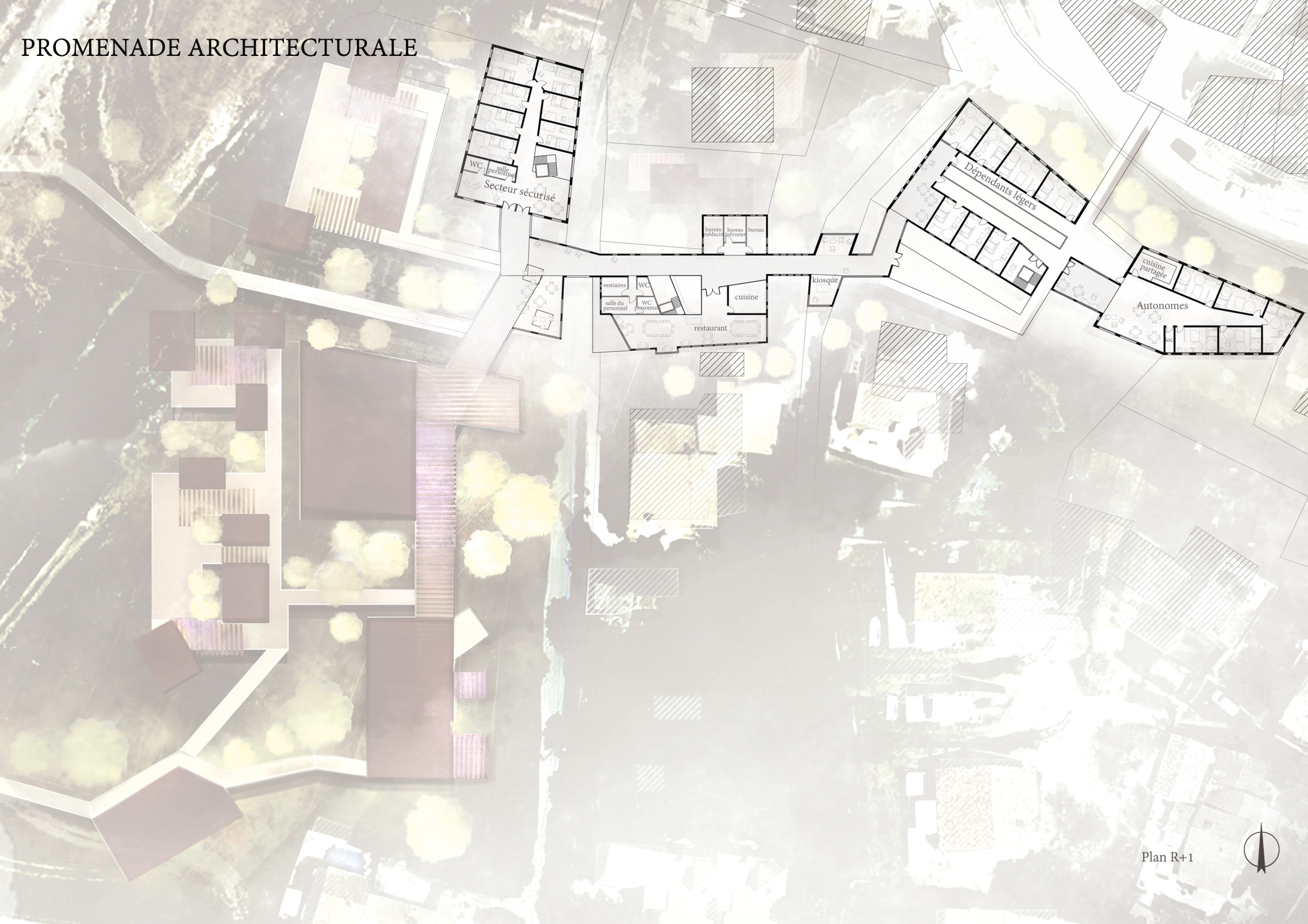

« ... Vers une pluralité des ambiances »

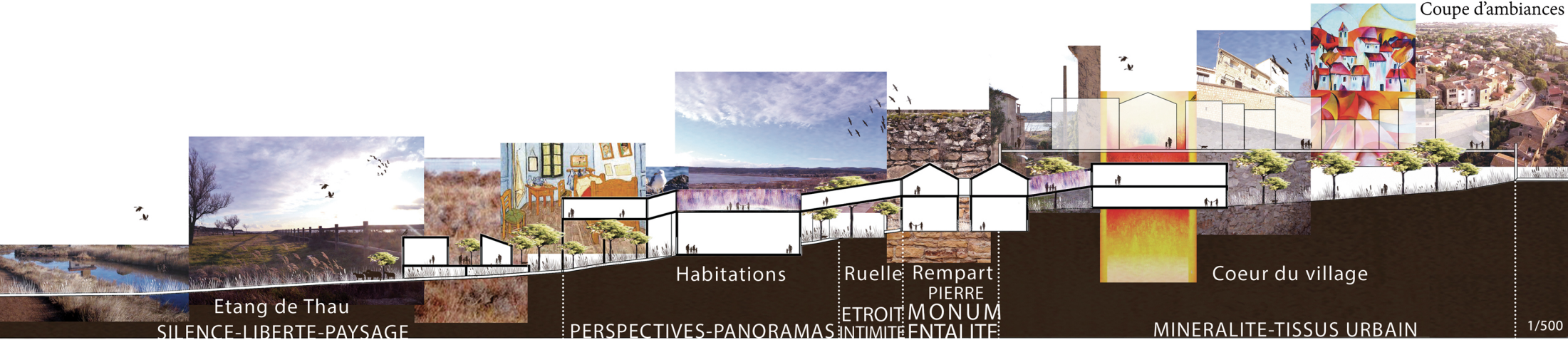

PROMENADE ARCHITECTURALE



PROMENADE ARCHITECTURALE



ET DEMAIN ?

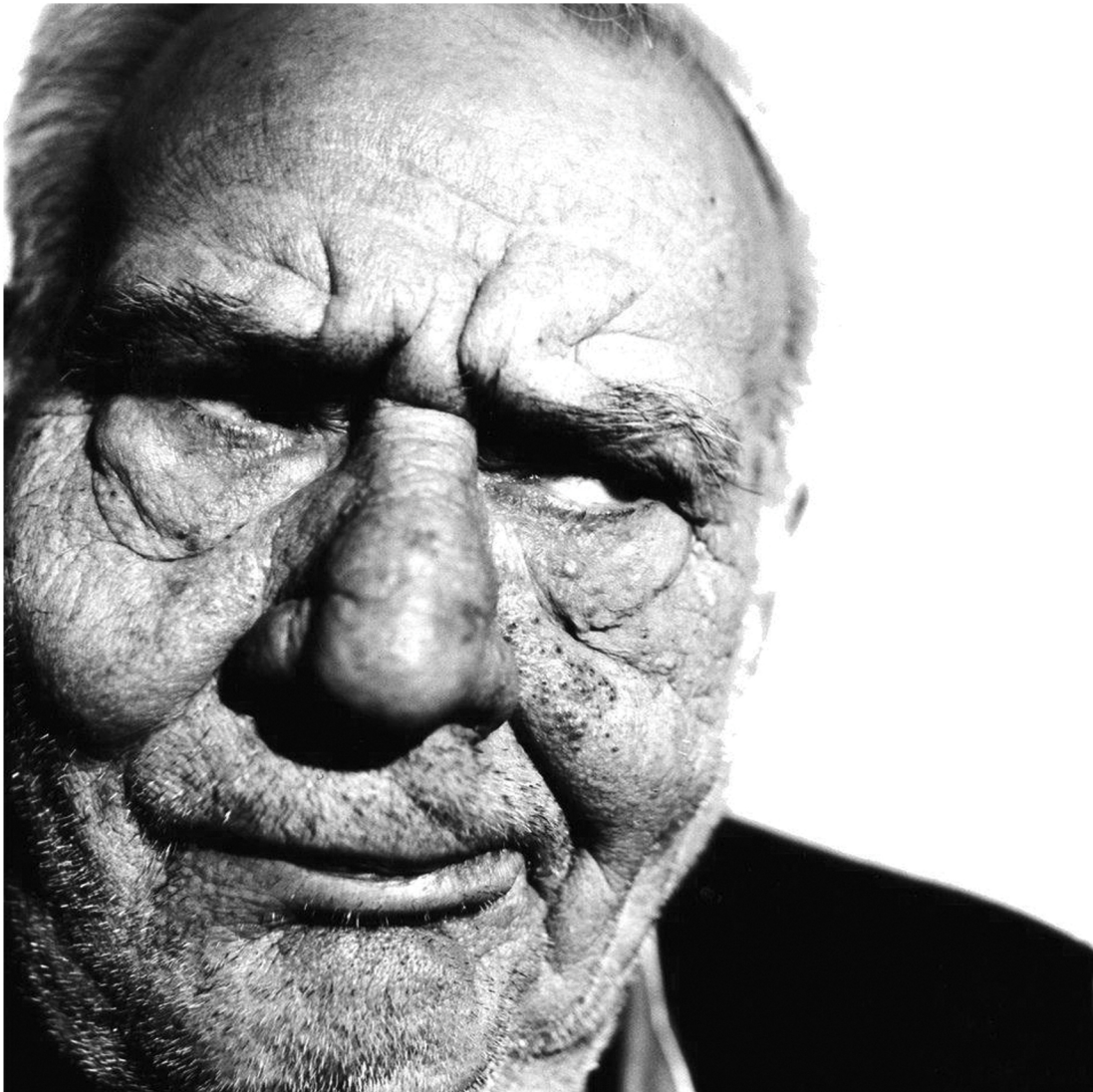

VIE L'ÂGE

Un parcours entre aujourd'hui et demain

Architecture :
Aude-Lise GARCIA
Émilie GRANIER
Mélicha PIZOVIC

Gérontologie :
Khadra BENCHARIF
Danitza CHRISTINE
Sylvain SAES



Merci